13.05 – 14.05 2020

Определи тональность (обрати внимание на два диеза!) **Подпиши ступени**

Постройте интервалы.

1)

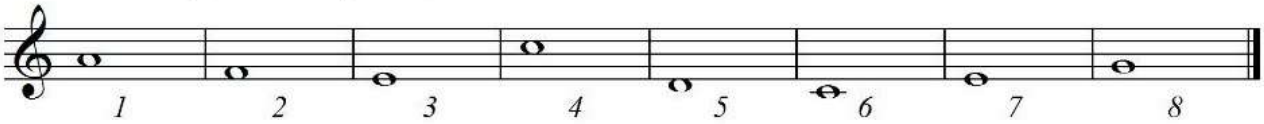

2)

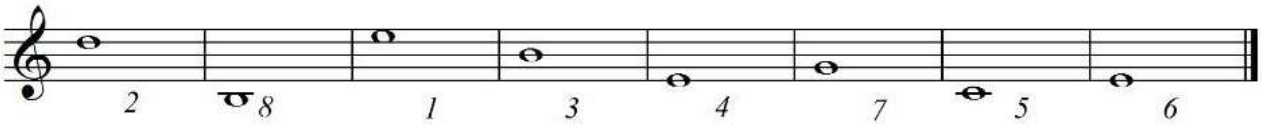

Сочините окончание мелодии. **Тональность Ре мажор!** **Обратите внимание,что мелодия должна заканчивается на тонике!(Это I ступень)**

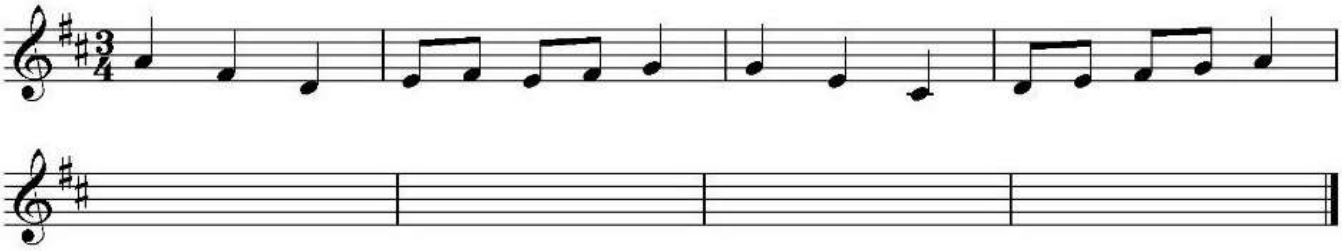

ЗАПОМНИ: перенесение мелодии из одной тональности в другую называется «ТРАНСПОНИРОВАНИЕ»

Транспонируй мелодию из До мажора в Ре мажор. Не забудь, что в Ре мажоре два диеза,
Не забудь их поставить при ключе! (как в упр№1)
Спой мелодию нотами в До мажоре и в Ре мажоре

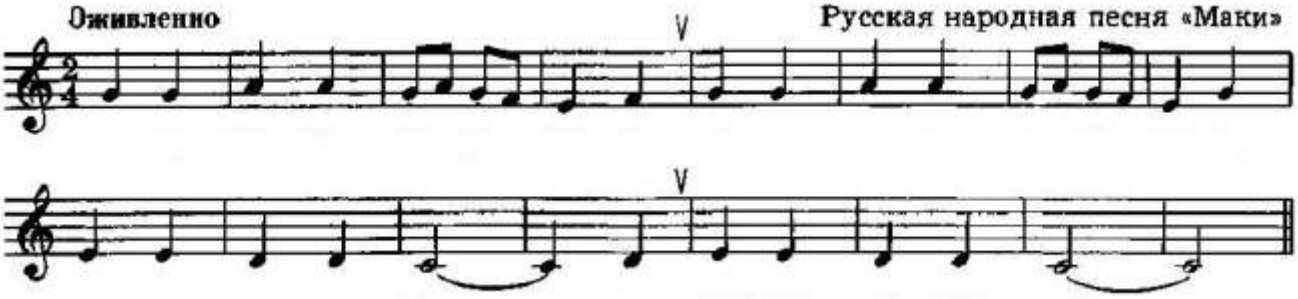

Послушать и спеть мелодию можно по ссылке:

1. До мажор

   https://yadi.sk/d/qnnC_gCLM3yHcQ

2. Ре мажор

   https://yadi.sk/d/R6jLELfNG8rOcw